TRƯỜNG ĐHLN *** TẠP CHÍ KHOA HỌC VÀ CÔNG NGHỆ LÂM NGHIỆP *** TẬP 15, SỐ 2 (2026)

TẠP CHÍ
KHOA HỌC VÀ CÔNG NGHỆ LÂM NGHIỆP

ISSN 1859-3828

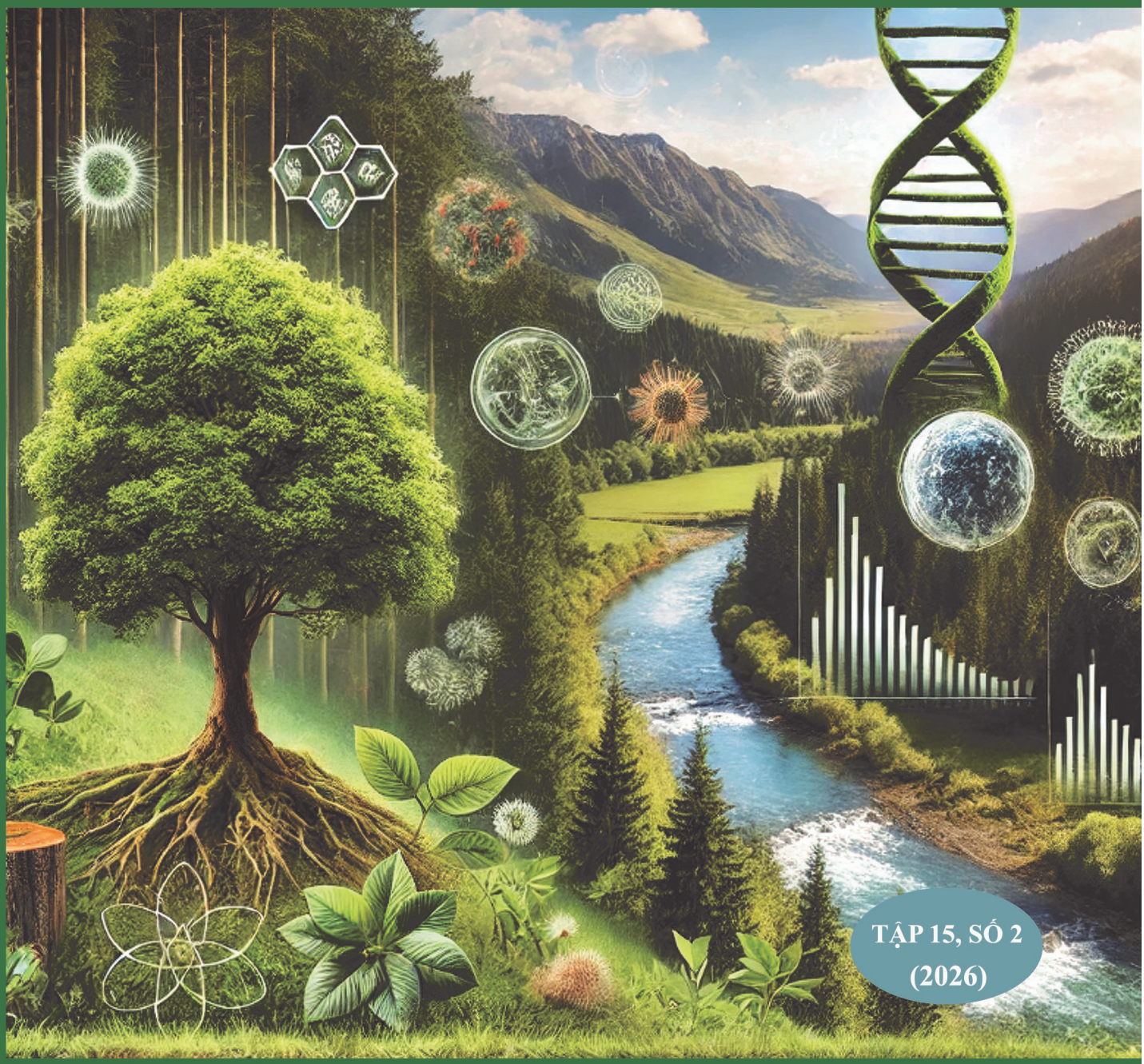

TẬP 15, SỐ 2
(2026)

VIET NAM NATIONAL UNIVERSITY OF FORESTRY

Tạp chí:
KHOA HỌC & CÔNG NGHỆ
LÂM NGHIỆP

ISSN: 1859 - 3828

TẬP 15, SỐ 2 (2026)

TỔNG BIÊN TẬP
BÙI THẾ ĐỒI

PHÓ TỔNG BIÊN TẬP
NGUYỄN VĂN HÙNG

TÒA SOẠN
Ban Tạp chí KH&CN Lâm nghiệp
Trường Đại học Lâm nghiệp
Xuân Mai – Hà Nội
ĐT: 024. 8588. 3318
Email: Tapchikhcnln@vnuf.edu.vn

Giấy phép số:
119/GP-BTTTT
Bộ Thông tin - Truyền thông cấp
ngày 12 tháng 4
năm 2023

In tại Công ty Cổ phần Khoa học và
Công nghệ Hoàng Quốc Việt

MỤC LỤC **Trang**

▪ **Tường Thị Mai Lương, Đào Thị Thùy Dương, Nguyễn Thị Hồng, Nguyễn Thanh Uyên, Vũ Thị Hồng Nhung, Trần Thị Thủy Hoa, Trịnh Thị Nhung, Đỗ Thị Thắm**. Nghiên cứu các yếu tố ảnh hưởng và đề xuất quy trình sản xuất trà túi lọc Nấm linh chi lim xanh (*Ganoderma lucidum)* **3-12**

▪ **Khuất Thị Hải Ninh, Nguyễn Thị Thơ, Bùi Văn Thắng, Kiều Trí Đức, Nguyễn Thành Tuấn, Vũ Thị Thu Hường, Phạm Văn Lâm, Bùi Phương Anh**. Nghiên cứu nhân giống và nuôi trồng nấm Hầu thủ (*Hericium erinaceus*) **13-23**

▪ **Đào Thị Thu Hà, Trần Thị Nhung, Nguyễn Thị Thu Hiền, Hoàng Thị Thu Hoàn, Lê Đức Thắng.** Đánh giá sinh trưởng và hiệu quả kinh tế của mô hình chuyển hóa rừng trồng Keo tai tượng (*Acacia mangium* Willd.) từ cung cấp gỗ nhỏ sang gỗ lớn tại tỉnh Tuyên Quang **24-34**

▪ **Trần Thị Nhâm, Nguyễn Hoàng Hương.** Nghiên cứu tính chất lý hóa và biến động dinh dưỡng đất dưới tán rừng trồng tại Trường Đại học Lâm nghiệp **35-41**

▪ **Phạm Đoàn Phú Quốc, Cao Thị Hoài, Trần Thị Phượng, Ngô Thế Sơn, Nguyễn Hải Đăng**. Đánh giá thực tiễn và đề xuất giải pháp phát triển bền vững cây Mắc ca (*Macadamia integrifolia* Maid. et Betche) tại tỉnh Kon Tum **42-52**

▪ **Vũ Văn Sơn, Đỗ Thanh Hùng, Đỗ Hữu Toàn, Chu Ngọc Quân, Nguyễn Thị Yến, Nguyễn Hữu Cường.** Nghiên cứu sinh trưởng và khả năng thích nghi của các loài cây bóng mát trồng thử nghiệm tại một số Khu tưởng niệm Chủ tịch Hồ Chí Minh ở miền Bắc Việt Nam **53-62**

▪ **Lê Sỹ Doanh, Nguyễn Thị Mai Dương, Phạm Văn Duẩn, Nguyễn Hữu Văn.** Đánh giá hiệu quả các chương trình, dự án quản lý bảo tồn thiên nhiên, đa dạng sinh học hệ thống rừng đặc dụng Việt Nam **63-73**

▪ **Khương Mạnh Hà, Trần Thị Hiền, Đỗ Thị Lan Anh, Phạm Quốc Thăng, Thân Thị Huyền, Phan Lê Na, Nông Hữu Tùng, Hà Văn Chín, Xuân Thị Thu Thảo.** Thực trạng và giải pháp bố trí ổn định dân cư phòng chống thiên tai vùng đồng bào dân tộc thiểu số tỉnh Sơn La **74-84**

▪ **Phạm Văn Mạnh, Trần Quốc Tuấn, Nguyễn Văn Việt, Trần Mai Hùng, Nguyễn Thị Thu Hằng, Đỗ Thị Nhung.** Tích hợp viễn thám đa nguồn và dữ liệu mặt đất để ước tính nồng độ BOD, COD và TSS trong vùng nước mặt ven biển tỉnh Cà Mau **85-95**

▪ **Nguyễn Văn Tiệp, Đặng Minh Lạp, Nguyễn Thanh Phong, Nguyễn Hồng Quân, Trần Văn Bằng.** Lần đầu tiên ghi nhận loài Rái cá lông mượt (*Lutrogale perspicillata*) tại Vườn Quốc gia Phú Quốc và sự cần thiết trong bảo tồn **96-104**

▪ **Bùi Thanh Tùng, Lò Văn Oanh, Đinh Văn Nguyên, Nguyễn Mạnh Hà, Lầu A Ký, Phạm Anh Tám, Nguyễn Mậu Toàn, Đào Thế Anh, Ngô Xuân Thắng, Nguyễn Thị Mai.** Hiện trạng quần thể và đặc điểm phân bố của các loài Rái cá nguy cấp, quý hiếm tại Vườn Quốc gia Xuân Liên, tỉnh Thanh Hóa **105-112**

▪ **Nguyễn Thu Trang, Ngô Quang Hưng, Lại Thị Thu Hà, Đỗ Văn Dũng, Phạm Thị Bích Phượng.** Quản lý, bảo tồn kiến trúc cảnh quan làng cổ có sự tham gia của cộng đồng **113-120**

▪ **Trịnh Hiền Mai, Nguyễn Thị Thu Hoài, Nguyễn Minh Hùng, Tăng Thị Kim Hồng, Trịnh Hiền Phương.** Ảnh hưởng của nhiệt độ và thời gian ép đến một số chỉ tiêu chất lượng của vật liệu composite từ keo phenol formaldehyde phân tử lượng thấp và tre **121-129**

▪ **Nguyễn Minh Tôn, Nguyễn Thùy Dung, Trần Hoài Nam.** Phân tích các yếu tố ảnh hưởng đến nhận thức của nông hộ trong sản xuất cà phê theo chứng nhận chỉ dẫn địa lý tại tỉnh Lâm Đồng **130-138**

▪ **Nguyễn Lan Vi, Phạm Anh Thư, Bùi Thị Nhung, Trần Hoài Nam**. Phân tích hiệu quả tài chính của các loại cây trồng trong mô hình nông nghiệp đô thị tại khu vực Thủ Đức, Thành phố Hồ Chí Minh **139-146**

FORESTRY SCIENCE AND TECHNOLOGY JOURNAL

ISSN: 1859 - 3828

Vol. 15, No. 2 (2026)

Editor-in-Chief

Bui The Doi

Deputy Editor-in-Chief:

Nguyen Van Hung

Head – office

Journal of Forestry Science and Technology Department

Vietnam National University of Forestry

Xuan Mai – Ha Noi – Viet Nam

Tel: 024.8588.3318

Email: Tapchikhcnln@vnuf.edu.vn

License number:

119/GP-BTTTT

Ministry of Information and Communications issued on 12 April 2023

Printing in Hoang Quoc Viet Technology and Science Joint Stock Company

CONTENTS **Page**

- **Tuong Thi Mai Luong, Dao Thi Thuy Duong, Nguyen Thi Hong, Nguyen Thanh Uyen, Vu Thi Hong Nhung, Tran Thi Thuy Hoa, Trinh Thi Nhung, Do Thi Tham.** Research on factors affecting and the production process of *Ganoderma lucidum* (reishi mushroom) tea bags **3-12**
- **Khuat Thi Hai Ninh, Nguyen Thi Tho, Bui Van Thang, Kieu Tri Duc, Nguyen Thanh Tuan, Vu Thi Thu Huong, Pham Van Lam, Bui Phuong Anh.** The research on propagation and cultivation of *Hericium erinaceus* **13-23**
- **Dao Thi Thu Ha, Tran Thi Nhung, Nguyen Thi Thu Hien, Hoang Thi Thu Hoan, Le Duc Thang.** Evaluation of growth and economic efficiency of *Acacia mangium* plantations transitioning from small-timber to large-timber production in Tuyen Quang province **24-34**
- **Tran Thi Nham, Nguyen Hoang Huong.** Research on soil physico-chemical properties and nutrient dynamics under plantation forest canopies at Vietnam National University of Forestry **35-41**
- **Pham Doan Phu Quoc, Cao Thi Hoai, Tran Thi Phuong, Ngo The Son, Nguyen Hai Dang.** Assessment of practical production and proposed sustainable development solutions for Macadamia (*Macadamia integrifolia* Maid. et Betche) in Kon Tum province **42-52**
- **Vu Van Son, Do Thanh Hung, Do Huu Toan, Chu Ngọc Quan, Nguyen Thi Yen, Nguyen Huu Cuong.** Research on the growth and adaptability of shade tree species planted experimentally at several Ho Chi Minh Memorial Sites in Northern Vietnam **53-62**
- **Le Sy Doanh, Nguyen Thi Mai Duong, Pham Van Duan, Nguyen Huu Van.** Evaluating the effectiveness of nature conservation and biodiversity management programs and projects within Vietnam's special-use forest system **63-73**
- **Khuong Manh Ha, Tran Thi Hien, Do Thi Lan Anh, Pham Quoc Thang, Than Thi Huyen, Phan Le Na, Nong Huu Tung, Ha Van Chin, Xuan Thi Thu Thao.** Current situation and solutions for disaster-prevention population stabilization in ethnic minority areas of Son La province **74-84**
- **Pham Van Manh, Tran Quoc Tuan, Nguyen Van Viet, Tran Mai Hung, Nguyen Thi Thu Hang, Do Thi Nhung.** Integration of multi-source remote sensing and ground data to estimating BOD, COD and TSS concentration in coastal surface waters of Ca Mau province **85-95**
- **Nguyen Van Tiep, Dang Minh Lap, Nguyen Thanh Phong, Nguyen Hong Quan, Tran Van Bang**. First recorded of the smooth-coated otter (*Lutrogale perspicillata*) in Phu Quoc National Park and the urgent needed for conservation **96-104**
- **Bui Thanh Tung, Lo Van Oanh, Dinh Van Nguyen, Nguyen Manh Ha, Lau A Ky, Pham Anh Tam, Nguyen Mau Toan, Dao The Anh, Ngo Xuan Thang, Nguyen Thi Mai.** Population status and distribution of endangered otter species in Xuan Lien National Park, Thanh Hoa province **105-112**
- **Nguyen Thu Trang, Ngo Quang Hung, Lai Thi Thu Ha, Do Van Dung, Pham Thi Bich Phuong.** Community-based management and conservation of landscape architectural in ancient villages **113-120**
- **Trinh Hien Mai, Nguyen Thi Thu Hoai, Nguyen Minh Hung, Tang Thi Kim Hong, Trinh Hien Phuong.** Effect of temperature and pressing time on some quality parameters of composite materials made of low molecular weight phenol formaldehyde glue and bamboo **121-129**
- **Nguyen Minh Ton, Nguyen Thuy Dung, Tran Hoai Nam.** Analysis of affecting factors farmers' perception on coffee production associated with geographic indication certification in Lam Dong province **130-138**
- **Nguyen Lan Vi, Pham Anh Thu, Bui Thi Nhung, Tran Hoai Nam.** Analysis of financial efficiency crop types in urban agriculture models in Thu Duc region Ho Chi Minh City **139-146**